LINER

Liner SA
Via Quatorta 17
6533 Lumino TI

091 835 81 11

contact@liner.ch
www.liner.ch

LINER

superfici protette, naturalmente

Pavimenti e rivestimenti in resina
Impermeabilizzazioni
Protezione di manufatti

20 ANNI DI SUPERFICI RIVESTITE CON STILE

Dal 1999, grazie alla nostra passione e alla nostra competenza, siamo un punto di riferimento nella realizzazione di pavimenti e rivestimenti in resina, di impermeabilizzazioni e di protezioni di manufatti. Da sempre ci distinguiamo per affidabilità, precisione esecutiva e innovazione nell'impiego di tecniche e materiali all'avanguardia.

La nostra visione 3

Pavimenti e rivestimenti in resina 6

Impermeabilizzazioni 12

Protezione di manufatti 14

Pavimento in microcemento (800 m²)
Villa a Montagnola

Fotografia copertina
Pavimento in microcemento, abitazione a Mergoscia

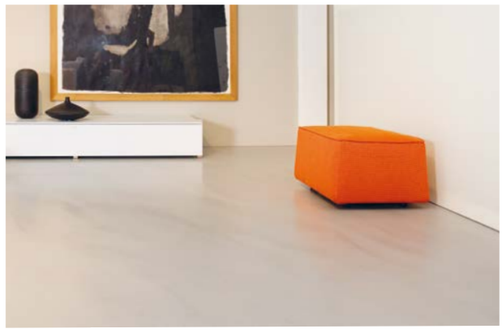

Pavimento in microcemento, Abitare Arredamenti SA a Giubiasco

PAVIMENTI E RIVESTIMENTI IN RESINA
Realizziamo superfici prive di giunti in diversi materiali, come resina, spatolati cementizi e microcementi, applicandole sia su sottofondi nuovi sia su sottofondi e rivestimenti esistenti quali piastrelle, mosaici o pietra naturale. Impermeabili e resistenti, le nostre superfici sono l'ideale nell'ambito abitativo, commerciale e industriale.

Piscina in microcemento, tenuta in Toscana

IMPERMEABILIZZAZIONI
Grazie all'impiego di molteplici tecniche innovative e all'utilizzo di materiali d'avanguardia impermeabilizziamo qualsiasi tipo di struttura.

Risanamento facciate in calcestruzzo, stabile amministrativo a Bellinzona

PROTEZIONE DI MANUFATTI
La padronanza delle tecniche più moderne nel campo del risanamento, della protezione e del rinforzo strutturale, ci permette di contribuire alla ricostruzione e al risanamento di manufatti esistenti, così come alla conservazione e tutela di nuove costruzioni.

PRESTAZIONI
- Sopralluogo
- Consulenza individuale
- Identificazione della soluzione ottimale
- Allestimento preventivo
- Collaudo dell'opera
- Rilascio di una garanzia assicurativa
- Consulenza e servizio dopo vendita

QUALITÀ AFFIDABILE, SODDISFAZIONE TANGIBILE

L'obiettivo del nostro impegno quotidiano è la vostra completa soddisfazione. Ecco perché la consulenza individuale e l'allestimento di preventivi ad hoc sono le basi da cui partiamo per instaurare il nostro rapporto di fiducia con voi. In modo affidabile e preciso eseguiamo i lavori che ci commissionate, garantendovi la massima qualità grazie all'impiego di materiali rinomati Swiss Made. Con il nostro servizio dopo vendita vi supportiamo nel tempo sotto ogni aspetto, rilasciandovi una garanzia.

Pavimento in resina, abitazione a Biasca

SUPERFICI UNICHE, PROPRIO COME VOI

Scegliete di dare ai vostri spazi uno stile che vi rispecchi, con pavimenti e rivestimenti studiati individualmente secondo i vostri gusti e le vostre richieste. In questo modo potrete personalizzare ogni ambiente in modo unico e inimitabile, conferendogli la vostra impronta.

Naturofloor (pavimenti, rivestimenti, vasca da bagno e top), abitazione a Dino

Naturofloor, Barber shop a Lugano

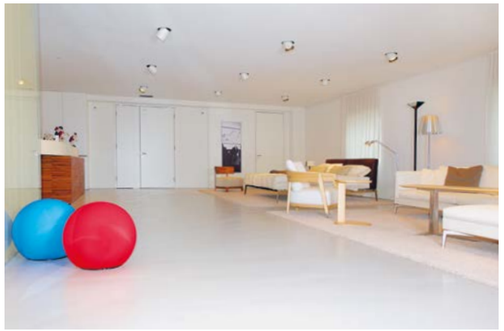

Pavimento in microcemento, Abitare Arredamenti SA a Giubiasco

Pavimenti e rivestimenti spatolati
Vi offriamo un'infinita possibilità di realizzazione di superfici, dallo stile unico e personalizzato.
Grazie infatti all'utilizzo di pigmenti naturali e di svariati leganti e aggregati, combinati sapientemente e applicati con le corrette tecniche, possiamo creare campioni a richiesta che rispecchino su ogni superficie il vostro stile individuale e inimitabile.
I nostri pavimenti e i nostri rivestimenti sono adatti per ambienti abitativi ma si rivelano un'ottima scelta anche per spazi commerciali e pubblici.

- Ambienti abitativi
- Docce e bagni
- Wellness e Spa
- Aree commerciali ed espositive
- Scale interne

Naturofloor (doccia, pareti e top), abitazione nel nucleo a Dino

Parete panDOMO, abitazione a Pura

Pavimenti e rivestimenti in resina (docce e spogliatoi), Centro comunale a Cresciano

Pavimenti e rivestimenti in resina, nuova palestra a Massagno

Pavimento e rivestimento in resina, abitazione a Biasca

Pavimento, doccia e rivestimento in resina, abitazione a Pura

Rivestimenti decorativi in resina

Lisci, setosi al tatto e privi di increspature: ecco le caratteristiche più evidenti che contraddistinguono i nostri pavimenti e rivestimenti in resina senza giunti. Adatti a qualsiasi ambiente abitativo, interno o esterno, sono elastici e impermeabili al 100%. La loro caratteristica tecnica ne permette l'applicazione anche in locali commerciali e amministrativi, così come in edifici pubblici.
Grazie agli oltre 4'000 colori disponibili e a diversi gradi di finitura possiamo donare a ogni spazio il look che più desiderate.

- Ambienti abitativi
- Docce e bagni
- Balconi e terrazze
- Wellness e Spa
- Aree commerciali ed espositive
- Scale interne ed esterne

PIACEVOLI DA VEDERE, DA TOCCARE, DA VIVERE

Ciò che più conta in un ambiente sono le emozioni e il benessere che esso è in grado di trasmettere. Per questo eseguiamo con la massima cura superfici che risultino piacevoli ai vostri sensi, in modo da ricreare uno spazio in cui sentirvi ogni giorno a vostro agio.

Resina poliuretanica (pavimenti, tavolo, panchina, pareti e piano di lavoro cucina), villa a Brissago

Pavimento in resina epossidica elasticizzata (7800 m²), autosilo Ospedale Italiano a Lugano

Pavimento in resina epossidica, fabbrica di motori a Madonna del Piano

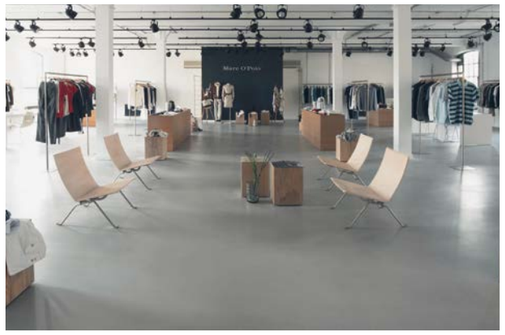

Pavimento in resina poliuretanica, Showroom a Zurigo

Pavimento in resina epossidica, cucina ad Airolo

Pavimenti e rivestimenti industriali
Resistenza meccanica, resistenza agli agenti chimici e impermeabilità sono i pregi più richiesti dalle nostre superfici in resina.
Grazie a una consulenza individuale e competente, identifichiamo insieme a voi il materiale più adatto alle vostre esigenze, senza tralasciare l'aspetto estetico e la tipologia esecutiva più consona tra le molteplici soluzioni possibili.

- Aree commerciali ed espositive
- Autorimesse
- Industrie
- Settore alimentare
- Cliniche e ospedali
- Scuole

RESISTENTI, IMPERMEABILI, PRATICI

In ambito professionale la praticità è essenziale. Questo vale anche per le superfici del luogo in cui si lavora, che devono garantire un supporto duraturo, resistente all'usura e alle sollecitazioni. Per questo creiamo pavimenti e rivestimenti per gli spazi industriali utilizzando solo materie prime appositamente studiate e selezionate.

Pavimento in resina epossidica, Tarmac a Magadino

CON NOI LA QUALITÀ TRASPARE... E NON TRASPIRA

Un risultato di qualità non fa mai acqua, soprattutto quando si tratta di un'impermeabilizzazione realizzata a regola d'arte. Grazie all'impiego dei materiali più adeguati e delle migliori tecniche possiamo offrirvi soluzioni affidabili e durature, in grado di garantirvi tutta la sicurezza e l'efficienza che cercate.

Impermeabilizzazione piscina a sbalzo, attico a Massagno

Impermeabilizzazione tetto nudo a falda, abitazione a Brissago

Impermeabilizzazione bituminosa, galleria artificiale a Peccia

Impermeabilizzazione specchio d'acqua (1000 m²), spazio espositivo permanente a Stabio

Impermeabilizzazioni bituminose di tetti piani, terrazze e autorimessa (oltre 27'000 m²), complesso abitativo Bellinzona

Impermeabilizzazione

Fra le prime imprese in Ticino a proporre impermeabilizzazioni in resina, abbiamo acquisito nel tempo grande esperienza e riconosciuta competenza anche in questo campo. Abbinando e integrando le nostre proposte a soluzioni tradizionali, grazie a interventi eseguiti in resina, guaine bituminose, nastri e membrane incollate, siamo in grado di rendere impermeabili in modo duraturo strutture quali:

- Tetti piani e tetti nudi
- Balconi e terrazze
- Docce
- Piscine e Wellness
- Manufatti interrati
- Bacini, serbatoi e fontane
- Ponti e passerelle

Risanamento facciata in calcestruzzo, stabile amministrativo a Bellinzona

Risanamento e protezione linea elettrica di alta tensione, San Gottardo

Risanamento appoggio ponte, Autostrada A2

Protezione di manufatti
Prima o poi qualsiasi manufatto già esistente ha la necessità di essere risanato, rinforzato, riparato e protetto: basti pensare alle strutture in calcestruzzo nuove, che hanno l'esigenza di essere schermate da influssi atmosferici, sostanze chimiche e altri fattori.
La nostra esperienza, unita all'impiego di tecniche e materiali all'avanguardia, ci permette di supportarvi in modo competente sia sul piano pubblico che privato nella manutenzione, nel rinnovamento e nella conservazione delle vostre strutture e dei vostri edifici.

Le nostre competenze comprendono:

- Risanamento strutturale ed estetico del calcestruzzo
- Rinforzi statici con lamelle e tessuti in fibra di carbonio e vetroresina
- Sabbiature e idrosabbiature
- Iniezioni consolidanti e/o impermeabilizzanti
- Rivestimenti di protezione
- Sigillature

pagina destra: Risanamento pareti con malta spruzzata, gallerie Gorda e Benabbia a Mesocco

QUANDO RIVESTIRE SIGNIFICA PRESERVARE

Essere protetti dal passare del tempo non è più un sogno, almeno per quanto riguarda strutture e oggetti: i nostri rivestimenti d'alta qualità sono infatti in grado di arginare l'azione logorante degli agenti atmosferici e dell'usura, preservando così la funzionalità e il valore di ogni vostro manufatto.